

LEGENDA	
	Confini comunali
	Confini centro abitato
INFRASTRUTTURE	
	FFSS ambito ferroviario
	Nuova viabilità
	Passeggiata a mare (Sottoambito L1)
	Ampliamento strade
	Strade esistenti
	Manufatto incongruo da demolire
SISTEMA NATURALE ED AGRICOLO	
	Agn0 - Ambito boscoato
	Agn1 - Ambito agricolo di fondovalle (Borgio)
	Agn2 - Ambito agricolo collinare (Verezzi)
AMBITI DI CONSERVAZIONE	
	R0: Nuclei storici
	ASR 1: Ambito storico rurale di Verezzi
	Sub ambito Agn2
	ASR 2: Ambito storico rurale di fondovalle - Borgio
	Sub ambito Agn1
AMBITI DI RIQUALIFICAZIONE	
Sistema Residenziale	
	R1: Ambienti a destinazione residenziale prevalentemente saluti da riqualificare
	R2: Ambienti a destinazione residenziale da riqualificare
	R3: Ambienti interessati da pianificazione attuativa in itinere o attuazione direttamente convenzionata
Sistema Turistico-ricettivo	
	R8: Ambienti per aziende ricettive all'aria aperta: campeggi e parchi vacanze
Alberghi	
Sistema produttivo	
	R9: Ambienti a destinazione prevalentemente produttiva
	Distributore carburante
AMBITO L: Litorale	
	Sottoambito L1: passeggiata a mare ed aree limitrofe
	Sottoambito L2 disciplinata dal P.U.D di cui all' art.1 approvato con DCR 18 del 08-04-02
	PU: Parco Urbano
	Messa in sicurezza parco
SERVIZI	
	Dotazioni territoriali
	Distretto Trasformazione
	D11
	As
SISTEMA DEI VINCOLI	
	Rispetto cimiteriale
	Grotte
	Cave
	Bellezze architettoniche puntuali
	Altri vincoli
	Edifici sparsi in ambito agricolo
	Fascia di tutela dei punti sensibili dal sistema di radiotelecomunicazione
	Fascia di attenzione elettrodotta 25 m (L.effettivo rispetto via verificato per ciascun caso specifico direttamente con l'Ente Gestore competente)

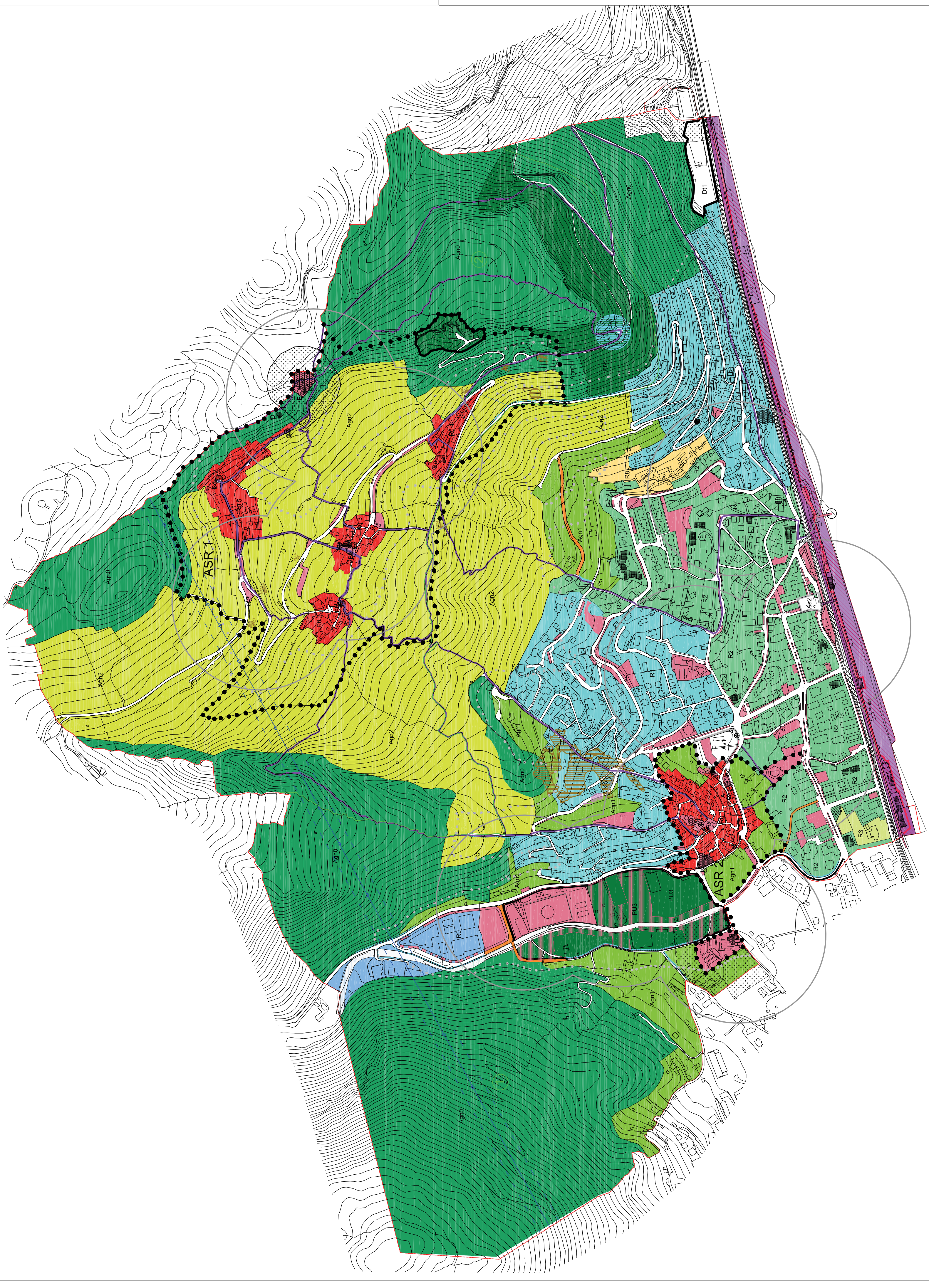

REGIONE LIGURIA

PROVINCIA DI SAVONA

COMUNE DI BORGIO VEREZZI

PIANO URBANISTICO COMUNALE

TAVOLA ST01
Struttura piano

COMMITTENTE	COMUNE DI BORGIO VEREZZI	
PROGETTISTI	ARCH. BRUNO GABRIELLI	ARCH. FEDERICA ALCOZER
	ARCH. ROBERTO BURLANDO	ARCH. PIETRO COZZANI
STUDI GEOLOGICI	GEOL. GIOVANNI BATTISTA PIACENTINO GEOM. GIUSEPPE PIACENTINO - collaboratore	
STUDI AGRIFORESTALI	DOTT. FABRIZIO DEL NERO	

DOCUMENTO	TAVOLA ST01	
ST01	FILE ELABORAZIONE	FILE DI STAMPA
FORMATO	ST01_strutturapiano.dwg	ST01_strutturapiano.pdf
55 x 100 cm	SCALA	1:5000

REV.	DATA	DESCRIZIONE E REVISIONE	ELABORAZIONE	VERIFICA	APPROVAZIONE
X	NOV.2017				
X	FEBB.2017				

- Legenda:**
BELLEZZE ARCHITETTONICHE PUNTUALI
 A - 07/00112006 - Chiesa di S. Agostino - Via S. Agostino, 4 (aggiornamento 11/09/2006)
 B - 07/00112007 - Torre e Palazzo dei consoli con giardino - anno vincolo 1988 (aggiornamento 22/04/2015)
 C - 07/00112008 - Chiesa Parrocchiale di S. Pietro - Art.12 del Digs.42/2004 (aggiornamento 11/09/2006)
 D - 07/00112009 - Mulino Feniolo - anno vincolo 1982 (aggiornamento 11/09/2006)
 E - 07/00112010 - Santuario "Regina Murdf" - Art.12 del Digs.42/2004 (aggiornamento 11/09/2006)
 F - 07/00112011 - Chiesa di S. Martino - anno vincolo 2009 (aggiornamento 05/04/2013)
 G - 07/00112012 - Cappella "Madonna del Camm" - anno vincolo 1995 (aggiornamento 11/09/2006)
 H - 07/00110229 - Santuario della Madonna del Buon Consiglio - anno vincolo 2009 (aggiornamento 16/04/2013)
 I - 07/00209631 - Villa Saracena con annessa casa del casale e terreno pertinenziale - anno vincolo 2003 (aggiornamento 22/04/2015)
 L - 07/00209632 - Villa Saracena - anno vincolo 2003 (aggiornamento 11/09/2006)
 M - 07/00209633 - Crosta da Borgata Cossa a Borgata Chiesa - Art.12 del Digs.42/2004 (aggiornamento 11/09/2006)
- BELLEZZE DI INSIEME**
 070503 - LO INTERO TERRITORIO DEL COMUNE DI BORGIO VEREZZI HA NOTEVOLE INTERESSE PUBBLICO PERCHE' COMPLESSO DI GRANDE VALORE ESTETICO E TRADIZIONALE.
 070564 - PROMONTORIO DEL MONTE CARACORA NEI COMUNI DI BORGIO VEREZZI E FINALE LIGURE DI INTERESSE AMBIENTALE E ARCHEOLOGICO PER I RINVENIMENTI NELLE GROTTA DELLE ARENE CANDIDE
- VINCOLI ARCHEOLOGICI**
 070124 - GROTTA VALDEMINO.
 070383 - GROTTA DEGLI ARMORARI
- Elenco Immobili sottoposti alle disposizioni di tutela del D.Lgs.42/04 Parte seconda "Beni culturali"
 As - 07/00119304 - Criatore di Santo Stefano
 Ab - 07/00119304 - Chiesa di S. Agostino
 Ag - 07/00109580 - Tabernacolo di San Sebastiano
 Ad - 07/00109579 - Affresco (Imbocco di Via del Forno)
 Ae - 07/00320296 - Monumento ai caduti
- Elenco Immobili con rilevanti valori storico-antico-ambientali individuali
 Ba - Casa con Torre a Poggio
 Bb - Cappella Privata a Roccaro
 Bc - Piazza S. Agostino nei edifici a contorno della piazza
 Bd - Chiesa di S. Agostino
 Be - Torre difensiva di Piazza
- Proprietà Pubbliche con più di 70 anni, secondo art.10 Digs.42/2004
 Ca - Chiesa Legnaro - affiggiato in Piazza della Chiesa a Verezzi
 Cc - Edifici del Comune
 Cc - Strade Pubbliche